WELDIMP

DIZIONARIO DEI DIFETTI DI SALDATURA

L'obbiettivo principale di questo progetto è lo sviluppo di un dizionario multimediale, contenente i termini e le definizioni dei difetti di saldatura, finalizzato a migliorare le capacita' dei nuovi studenti che si affacciano al mondo della saldatura.

Il raggiungimento di tale obbiettivo fornirà, all'attuale sistema educativo, un nuovo ed efficace strumento per la preparazione delle nuove figure professionali in ambito di saldatura, ed in particolare, per quanto riguarda le tematiche relative alla conoscenza dei difettosità in saldatura.

Il consorzio WELDIMP è costituito da cinque membri ANB appartenenti alla rete dell'EWF, ISPL (PL), ISQ (PT), MhtE (HU), ASR (RO) ed IIS (IT). Il progettò è stato avviato a Novembre 2011 e verrà condotto per due anni, sino ad Ottobre 2013.

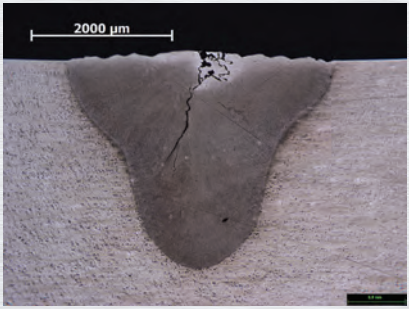

Le organizzazioni partecipanti rappresentano i principali Istituti di saldatura delle rispettive nazioni, e risultano pertanto particolarmente indicate per rispondere alle necessità delle differenti comunità di saldatura nazionali. Inoltre, la rete dell'EWF, costituita da ben 31 membri, risulterà sicuramente uno strumento fondamentale per una completa ed efficace strategia di disseminazione.

I principali risultati attesi da questo progetto sono:

- ***Realizzazione di un dizionario contenente i termini e le definizioni dei difetti di saldatura in lingua inglese, tedesca, francese, polacco, portoghese, ungherese, italiana e rumena;***
- ***Traduzione di oltre 200 termini e definizioni dei difetti relative ai processi di Saldatura per Pressione e Fusione per applicazioni su materiali metallici;***
- ***Realizzazione di un dizionario multimediale di saldatura, in formato elettronico, tradotto in tutte le lingue precedentemente elencate;***
- ***Raggiungimento di un elevata conoscenza linguistica nel settore della saldatura e delle tecnologie di giunzione, con particolare interesse per i difetti di saldatura.***

Per ulteriori informazioni, si prega di contattare uno dei seguenti partner del progetto:

www.mhte.hu www.ewf.be www.is.gliwice.pl www.iis.it www.isq.pt www.asr.ro

www.weldimp.com

Il progetto è stato finanziato con il supporto della Commissione Europea. Questa comunicazione riflette esclusivamente i punti di vista dell'autore. La Commissione non può essere ritenuta reponsabile per qualunque utilizzo illecito delle informazioni qui contenute.

Education and Culture DG
Lifelong Learning Programme