Corso di studi professionale per Ottici

Mediatore Culturale
l'esperienza di Refka

Corso di studi professionale per Odontotecnici

go4job

www.go4job.de
infogo4job@gmail.com

NARRAMONDI ONLUS

www.narramondi.org
info@narramondi.org
tel. 0917300514

Education and Culture DG
Lifelong Learning Programme

Il presente progetto è finanziato con il sostegno della Commissione Europea. L'Autore è il solo responsabile di questa pubblicazione (comunicazione) e la Commissione declina ogni responsabilità sull'uso che potrà essere fatto delle informazioni in essa contenute.

go4job

IL PORTALE PER UN PERCORSO FORMATIVO E PROFESSIONALE DI SUCCESSO

Il progetto "Go4job", finanziato dall'Unione Europea tramite il programma di educazione permanente (LLP), sostiene i giovani nel loro percorso formativo e nella loro transizione dalla scuola al mondo del lavoro. Sul portale del progetto, www.go4job.de, sono disponibili informazioni utili su svariati percorsi formativi e professionali per cominciare a costruire il tuo futuro.

go4job

www.go4job.de

Visita il sito, guarda e commenta i contenuti caricati da altri giovani come te!

Registrati nella sezione "Cinema" e carica i tuoi "jobcast" per condividere le tue esperienze con altri giovani alla ricerca del proprio futuro professionale.

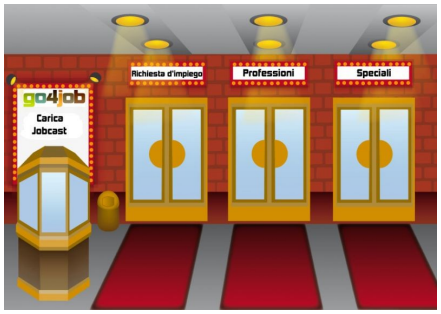

Nella sezione "Studio Q" troverai tanti consigli utili per produrre i tuoi job cast.

Naviga nella sezione "Info" alla ricerca di documenti e link utili per trovare lavoro e corsi di formazione professionale.

Sfrutta i consigli del team di Go4job per scrivere un curriculum di successo e per preparare un colloquio di lavoro brillante!

Mettiti alla prova e migliora le tue capacità di problem solving nella sezione "Fit & Fun" dove potrai cimentarti con games di logica e test.

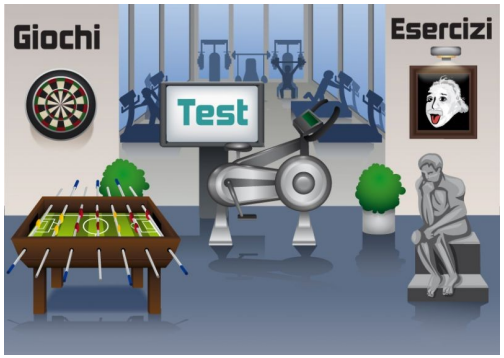

Nel forum "Cafè Europe" condividi esperienze ed impressioni con altri giovani come te e con coloro che sono riusciti in un percorso di successo.

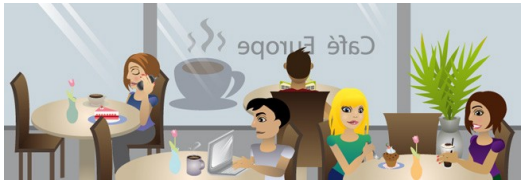

Per info e assistenza contattaci all'indirizzo

infogo4job@gmail.com