Newsletter N°3

Open Learning for Sign Language

Benvenuti alla terza Newsletter del progetto OPEN, progetto UE per il Trasferimento dell'Innovazione nell'ambito del programma Leonardo da Vinci, Lifelong Learning Programme dal 2013 al 2015.

L'obiettivo del progetto OPEN è quello di contribuire a migliorare la possibilità di accesso delle persone sorde a nuovi strumenti di apprendimento delle lingue straniere favorendo la loro capacità di interazione anche all'estero: lo scopo è quello di favorire il contatto con la diversità culturale, eliminare le barriere di comunicazione e quindi migliorare la capacità di interazione con le persone straniere.

Le attività del progetto

Il risultato del progetto è costituito principalmente dalla piattaforma e-learning OPEN. La piattaforma è composta da videocorsi e altri Learning Objects delle 6 diverse lingue / sistemi di segni: greco, italiano, polacco, spagnolo, svedese e la lingua dei segni internazionale. I video sono sottotitolati e strutturati in unità in cui vengono riprodotte diverse situazioni della vita quotidiana, al fine di consentire l'accesso alle parole ed espressioni più utili in contesti di permanenza all'estero per svago o per lavoro. Tutte le unità sono divisi per livello di competenza in base al QCER - Quadro comune europeo di riferimento per la conoscenza delle lingue (A1-C2).

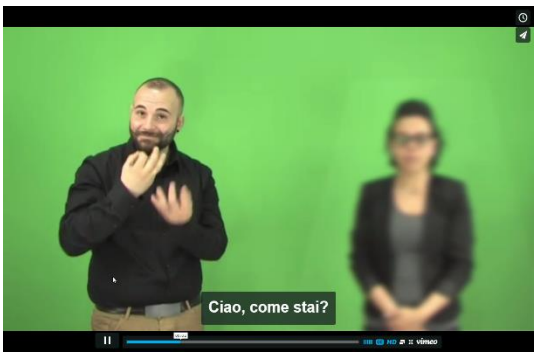

OPEN platform: www.openleonardo.com

In autunno 2015 (settembre – dicembre) i partner hanno organizzato seminari locali e workshop tematici allo scopo di promuovere il progetto e informare tutte le parti interessate sulle sue finalità, gli obiettivi, le attività svolte ed i risultati previsti. Durante questi incontri i

partner hanno organizzato anche le sessioni pilota per fare sperimentare la piattaforma agli interessati.

Sede Provinciale ENS Cagliari, 4 dicembre 2015

In Italia sono stati organizzati 6 seminari di presentazione / sessioni pilota della piattaforma in collaborazione con l'Ente Nazionale Sordi. Le sessioni hanno preso luogo presso le sedi ENS del territorio nazionale, a Bergamo, Palermo, Firenze, Cagliari, Reggio Calabria e Roma. Oltre 180 persone hanno partecipato alle sessioni, fornendo un prezioso feedback che verrà applicato nelle seguenti versioni della piattaforma. I partner si incontreranno a Roma per il meeting finale e la condivisione dei risultati dei test.

I partner del progetto vi augurano Buon Natale e felice Anno Nuovo.

Seguici su:

Sito ufficiale del progetto: www.opensignlanguage.eu,

La piattaforma d'apprendimento: www.openleonardo.com

Twitter: @OpenSignos

Facebook: Opensignlanguage.eu