Les dates clés du projet ELOSH

2013

Dresser les besoins des pays partenaires pour construire la formation et les compétences associées dans le domaine de l'hébergement des publics vulnérables.

2014

Adapter aux besoins locaux des 7 pays de l'Union Européenne les programmes de formation sur la base d'une démarche de co-production

2015

Utiliser les packages de formation européens sur-mesure afin d'aider les équipes de professionnels du domaine de l'hébergement et du secteur social à mieux gérer les besoins complexes en hébergement / logement.

Les principaux livrables ELOSH

Les acquis fondamentaux européens pour l'intégration du logement avec services d'accompagnement permettront de diffuser des éléments de connaissance innovants et des ressources en formation sur le logement avec services intégrés, développés par Sitra, une organisation caritative experte de la formation dans le domaine du logement avec services d'accompagnement social et de soins intégrés.

Ces contenus de formation promouvront la co-production des services, incluant les besoins des citoyens, comme fondement.

Les partenaires intégreront et adapteront ces acquis et outils afin de créer un package européen adaptable pour être testé dans 7 pays par des prestataires de services et de logement.

Enfin, ces acquis et packages de formation seront développés, diffusés et disponibles en ligne.

Contact

web www.elosh.eu

Sabrina Ferraina, Project Coordinator
sabrina.ferraina@easpd.eu

#ELOSH

Graphic design by Diane Morel - www.dianemorel.com

elosh

European Core Learning Outcomes for the Integration of Support and Housing

ELOSH UN MEILLEUR ACCOMPAGNEMENT GRÂCE À UNE MEILLEURE COOPERATION

Lifelong Learning Programme

This project has been funded with support from the European Commission.

ECORYS

Pourquoi ELOSH est essentiel ?

En 2010, 3 personnes sur 4 en Europe pensaient que le sans-abrisme avait augmenté dans leur pays les 3 dernières années. **Dans les faits :**

Au moins **1,2 million de personnes** en situation de handicap vivaient dans des institutions médico-sociales dans l'Union Européenne, dû en premier lieu au manque de services locaux, incluant le logement.

La population des personnes sans-abris en **Grèce** a augmenté de 25 % entre 2009 et 2011.

Au **Royaume-Uni** le 31 mars 2012, le nombre de ménages avec un hébergement temporaire était 5% plus élevé qu'à la même date l'année précédente.

Depuis plusieurs années et jusqu'à aujourd'hui, le nombre de places en institutions spécialisées en **Slovénie** a augmenté d'environ 1 000 par an.

En 2013, 2 303 personnes vivaient en institution, des hébergements d'urgence ou un refuge en **Irlande**.

De quoi s'agit-il ?

ELOSH contribuera à combattre l'exclusion sociale des personnes en subvenant à leurs besoins en améliorant la coopération entre les services d'accompagnement social et le domaine du logement.

ELOSH a pour but de transférer des connaissances innovantes et des contenus de formation spécifiques sur le logement avec services intégrés dans 7 Etats Membres de l'Union Européenne.

ELOSH utilise la co-production comme principe pour former les professionnels dans le domaine du logement et de l'aide sociale par l'intégration d'usagers dans le développement et la distribution des services.
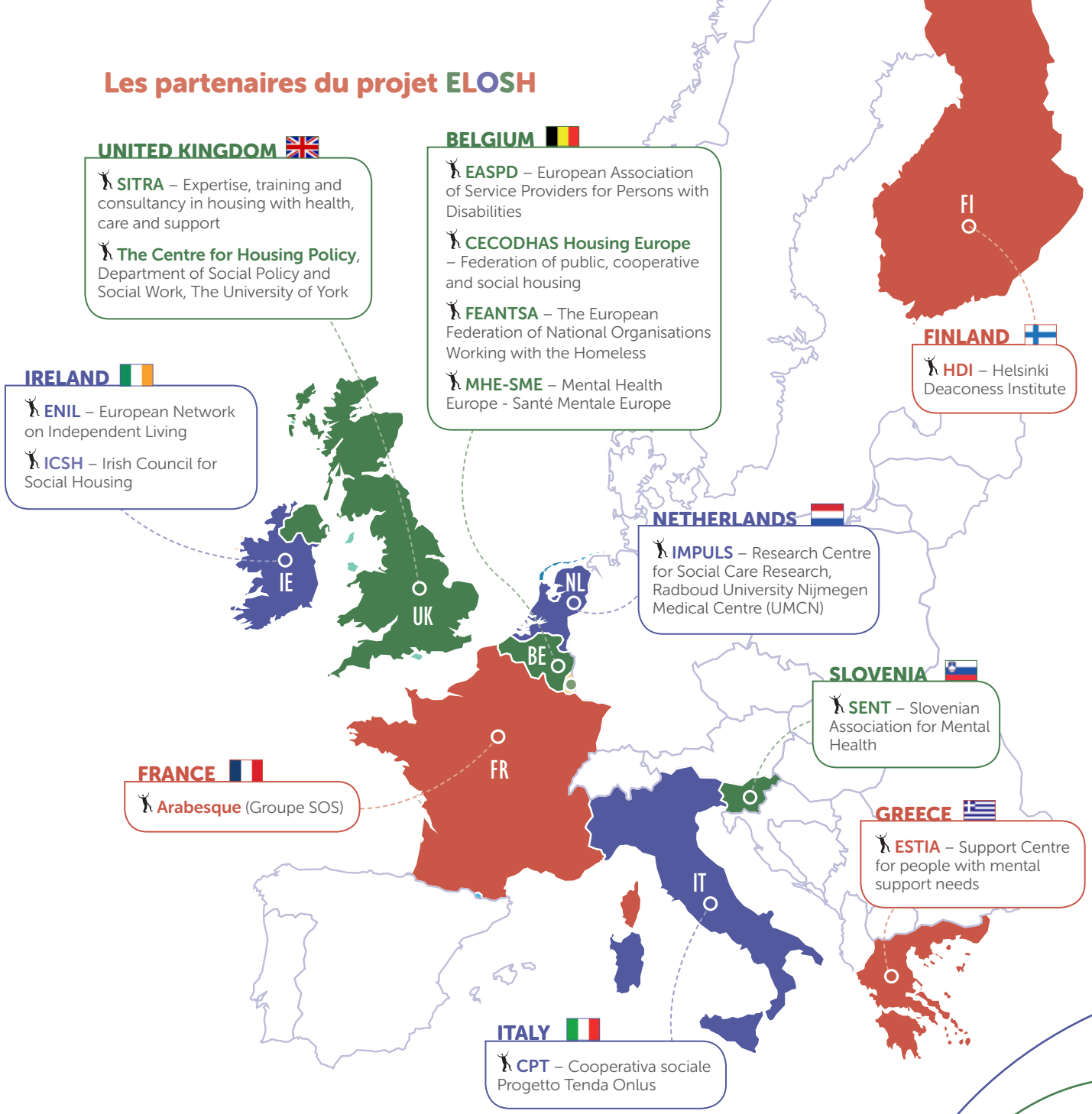
Les partenaires du projet ELOSH